Российская Федерация
Администрация муниципального образования
Киришский муниципальный район Ленинградской области
Муниципальное дошкольное образовательное учреждение
“Детский сад № 23”

ПРИКАЗ

от 02 декабря 2020 года **№** 141

Об утверждении мероприятий по оценке коррупционных рисков при осуществлении закупок товаров, работ, услуг для нужд МДОУ «Детский сад № 23»

Во исполнение подпункта «б» пункта 16 Национального плана противодействия коррупции на 2018-2020 годы, утв. Указом Президента Российской Федерации от 29.06.2018 года №378 «О национальном плане противодействия коррупции на 2018-2020 годы», с целью выявления и минимизации коррупционных рисков в МДОУ «Детский сад № 23» при осуществлении закупок товаров, работ, услуг

ПРИКАЗЫВАЮ:

1. Утвердить план мероприятий, направленных на минимизацию коррупционных рисков, возникающих при осуществлении закупок для обеспечения нужд МДОУ «Детский сад № 23» согласно приложению №1 к настоящему приказу.
2. Утвердить карту коррупционных рисков МДОУ «Детский сад № 23», возможных при осуществлении закупок, согласно приложению №2 к настоящему приказу.
3. Утвердить порядок определения и ранжирования коррупционных рисков при осуществлении закупок МДОУ «Детский сад № 23» согласно приложению №3 к настоящему приказу.
4. Утвердить порядок идентификации коррупционных рисков в МДОУ «Детский сад № 23».
5. Заместителю заведующего С.Ф.Сергеевой ознакомить с настоящим приказом всех заинтересованных сотрудников
6. Контроль исполнения настоящего приказа оставляю за собой.

Заведующий: О.Г.Скородумова

Ознакомлены:

№	ФИО	Дата	Подпись
1	Волохо Н.И.	02.12.20	
2	Ермаченкова К.Н.	02.12.20	
3	Леонова Ю.Г.	02.12.20	
4	Сергеева С.Ф.	02.12.20	
5	Выдрина Н.А.	02.12.20	

Приложение № 1
к приказу № 141 от 02.12.2020 года

УТВЕРЖДАЮ
Заведующий
_____ О.Г.Скородумова
«02» декабря 2020 года

ПЛАН мероприятий, направленных на минимизацию коррупционных рисков, возникающих при осуществлении закупок для нужд МДОУ «Детский сад №19»

№ п/п	Наименование мероприятия по минимизации коррупционных рисков	Краткое наименование минимизируемого коррупционного риска	Срок (периодичность реализации)	Ответственный за реализацию сотрудник	Планируемый результат
1	Подготовка служебных записок с обоснованием необходимости закупки товара, работы услуги.	Закупка товаров, работ, услуг, не соответствующих потребностям организации	Постоянно	Сергеева Светлана Федоровна, Леонова Юлия Геннадьевна, Волохо Надежда Ивановна, Ермаченкова Клавдия Николаевна, Выдрина Надежда Александровна	Закупаемые товары, работы, услуги, строго соответствуют потребностям организации

Приложение № 1
к приказу № 141 от 02.12.2020 года

2	Включение в локальные акты положений, предусматривающих возможность привлечения к дисциплинарной ответственности лиц, виновных в некачественном планировании потребности.	Приобретение товаров, не соответствующих потребностям организации	до 31.12.2020 г.	Скородумова оксана Геннадьевна	Закупаемые товары, работы, услуги, строго соответствуют потребностям организации
3	Контроль за осуществлением закупок товаров, работ, услуг в строгом соответствии с требованиями Федерального закона от 05.04.2013 г. №44-ФЗ «О контрактной системе в сфере закупок товаров, работ, услуг для обеспечения государственных и муниципальных нужд»	Умышленное, неправомерное включение в документацию о закупках условий, ограничивающих конкуренцию	Постоянно	Ермаченкова Клавлия Николоаевна	Увеличение количества участников закупок. Закупка товаров, работ, услуг на лучших условиях с целью экономии бюджетных ассигнований
4	Подготовка письменного обоснования сделанного выбора при определении поставщика (подрядчика, исполнителя)	Завышение стоимости закупаемых товаров, работ, услуг	Постоянно	Ермаченкова Клавдия Николаевна	Закупка товаров, работ, услуг в соответствии с установленными критериями выбора

Приложение № 1
к приказу № 141 от 02.12.2020 года

5	Запрет на «дробление» закупки	Искусственное создание «дробления» закупок с целью упрощения способа закупки и без применения конкурентных способов	Постоянно	Скородумова оксана Геннадьевна	Осуществление закупок товаров, работ, услуг в строгом соответствии с требованиями Федерального закона от 18 июля 2011 г. №223-ФЗ «О закупках товаров, работ, услуг отдельными видами юридических лиц»»
6	Мониторинг закупок на предмет выявления неоднократных (в течение одного финансового года) закупок однородных товаров, работ, услуг	Искусственное создание «дробления» закупок с целью упрощения способа закупки и без применения конкурентных способов	Постоянно	Волохо Надежда Ивановна	Осуществлением закупок товаров, работ, услуг в строгом соответствии с требованиями Федерального закона от 18 июля 2011 г. №223-ФЗ «О закупках товаров, работ, услуг отдельными видами юридических лиц»»

Приложение № 2
к приказу № 141 от 02.12.2020 года

УТВЕРЖДАЮ
Заведующий
_____ О.Г.Скородумова
« 02» декабря 2020 года

КАРТА коррупционных рисков,
возможных при осуществлении закупок МДОУ «Детский сад №19»

Коррупционно-опасная функция	Критическая точка	Краткое описание возможной коррупционной схемы	Наименование должностей служащих (работников), которые могут участвовать в реализации коррупционной схемы	Меры по минимизации рисков в критической точке
Закупочная деятельность для нужд организации	Выбор предмета закупки	Закупка товаров, работ, услуг, не соответствующих потребностям организации либо искусственное завышение/занижение потребностей	Сотрудники, формирующие заявки на закупку товаров, работ, услуг	1.Подготовка служебных записок с обоснованием необходимости закупки товара, работы услуги. 2.Включение в локальные акты положений, предусматривающих возможность привлечения к дисциплинарной ответственности лиц, виновных в некачественном планировании потребности
	Подготовка к закупке	Умышленное, неправомерное включение в документацию о закупках условий, ограничивающих конкуренцию, условий, влекущих отсутствие	Сотрудники, ответственные за подготовку требований к товарам, работам, услугам	Осуществление закупок товаров, работ, услуг в строгом соответствии с требованиями Федерального закона от 18 июля 2011 г. №223-ФЗ «О закупках товаров, работ, услуг отдельными видами юридических лиц»

Приложение № 2
к приказу № 141 от 02.12.2020 года

Закупочная деятельность для нужд организации		потенциальных участников либо условий, ухудшающих предмет закупки		
	Выбор способа закупки и способа размещения закупки	Искусственное дробление закупки на несколько отдельных с целью упрощения процедуры закупки	Сотрудники, ответственные за осуществление закупок	1. Запрет на дробление закупок на одноименные товары, работы, услуги 2. Мониторинг закупок на предмет выявления идентичных (в пределах одного финансового года)
	Выбор поставщика (исполнителя, подрядчика) при заключении договоров	Завышение стоимости закупаемых товаров, работ, услуг. Лабирование интересов поставщика.	Сотрудники, ответственные за выбор поставщика в соответствии с потребностью в закупке	Подготовка письменного обоснования сделанного выбора при определении поставщика

Приложение № 3
к приказу № 141 от 02.12.2020 года

УТВЕРЖДАЮ
Заведующий
_____ О.Г.Скородумова
«02» декабря 2020 года

ПОРЯДОК определения и ранжирования коррупционных рисков при осуществлении закупок МДОУ «Детский сад №19»

№ п/п	Краткое описание возможной коррупционной схемы	Значимость риска для Заказчика
1	Закупка товаров, работ, услуг, не соответствующих потребностям Заказчика	Критический риск
2	Умышленное, неправомерное включение в документацию о закупках условий, ограничивающих конкуренцию	Существенный риск
3	Завышение стоимости закупаемых товаров, работ, услуг	Незначительный риск
4	Искусственное дробление закупки на несколько отдельных с целью упрощения процедуры закупки	Существенный риск

ЗНАЧИМОСТЬ РИСКА = ВЕРОЯТНОСТЬ ВОЗНИКНОВЕНИЯ Х ВОЗМОЖНЫЙ ВРЕД

ПОТЕНЦИАЛЬНЫЙ ВРЕД		ВЕРОЯТНОСТЬ РЕАЛИЗАЦИИ КОРРУПЦИОННОГО РИСКА		
		ВЫСОКАЯ	**СРЕДНЯЯ**	**НИЗКАЯ**
	ЗНАЧИТЕЛЬНЫЙ	Критический риск	Существенный риск	Незначительный риск
	СРЕДНИЙ	Существенный риск	Существенный риск	Незначительный риск
	НЕЗНАЧИТЕЛЬНЫЙ	Незначительный риск	Незначительный риск	Незначительный риск

Приложение №4

к приказу №141 от 02.12.2020 года

УТВЕРЖДАЮ
Заведующий
_____ О.Г.Скородумова
«02» декабря 2020 г.

ПОРЯДОК идентификации коррупционных рисков
в МДОУ «Детский сад №19»
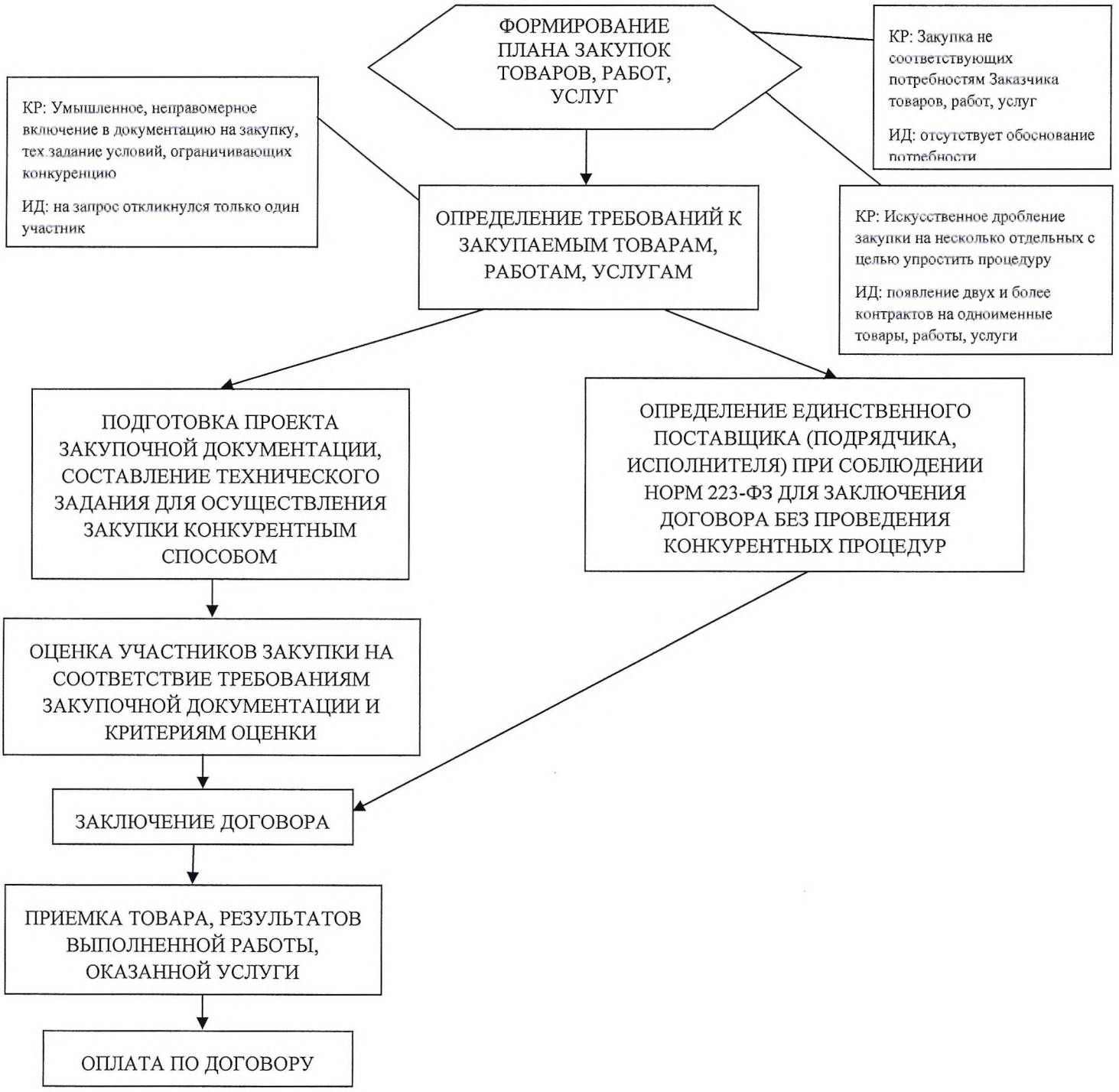
сокращения: КР – коррупционный риск; ИД – идентификатор